



Parc
naturel
régional
de la Forêt d'Orient



MES BALADES SUR LES SITES NATURA 2000

Carnet de dessin



NATURA 2000

**CARTE DES SITES
NATURA 2000
ANIMÉS PAR LE PNRFO**

Légende

- PNR Forêt d'Orient
- ZPS animée par le PNRFO
- ZSC animées par le PNRFO
- Sites non animés par le PNRFO

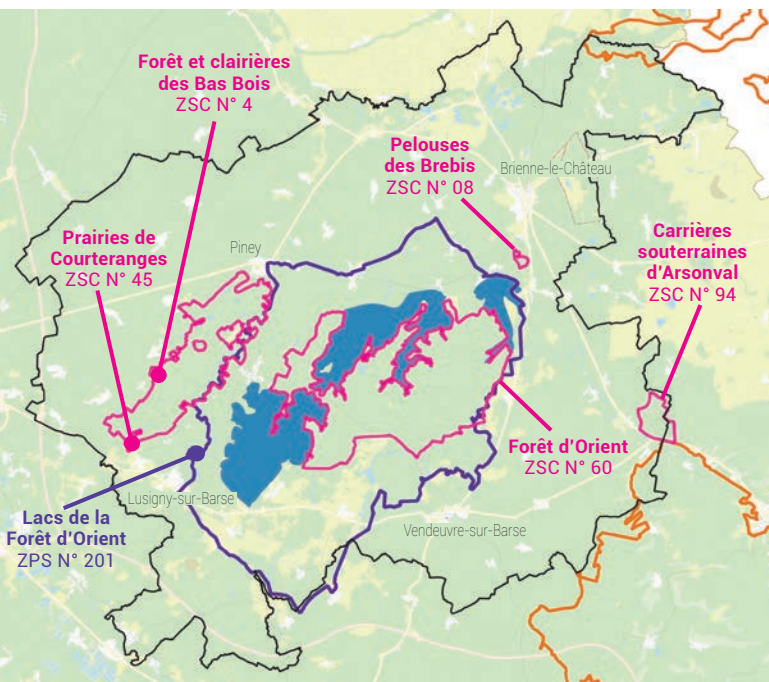

NATURA 2000 DANS LE PNRFO :

10 sites dont 6 animés par le Parc	46 % du territoire classé en Natura 2000	120 espèces animales et 13 végétales d'intérêt européen	10 habitats d'intérêt communautaire
--	--	---	---

Le réseau Natura 2000 réunit des sites naturels européens identifiés pour la rareté ou la fragilité des espèces animales ou végétales et de leurs habitats.

Ce réseau vise à assurer la survie à long terme des espèces et des habitats particulièrement menacés, à forts enjeux en Europe. Cette démarche est fondée sur 2 dispositifs :

- Une directive qui protège des espèces d'oiseaux sauvages par la création de Zones de Protection Spéciale (ZPS)
- Une directive pour préserver des habitats naturels, de la faune et de la flore sauvages. Elle désigne des Zones Spéciales de Conservation (ZSC)

Le Parc naturel régional de la Forêt d'Orient comprend 10 sites Natura 2000 (dont 6 qu'il anime), soit 46 % de la surface du Parc.

Les 5 Zones Spéciales de Conservation animées par le Parc :

- « Pelouses des Brebis » (40 ha)
- « Prairies de Courteranges » (41 ha, prairies humides)
- « Forêt d'Orient » (6 135 ha, principalement forestiers)
- « Forêts et clairières des Bas-Bois » (2 846 ha, forêt humide)
- « Carrières souterraines d'Arsonval, de Bossancourt et de Dolancourt » (345 ha, forestiers et à cavités multiples)

Et une Zone de Protection Spéciale :

- « Lacs de la Forêt d'Orient » (23 626 ha, grands massifs forestiers, lacs, étangs, prairies et cultures)

Ce carnet vous propose de découvrir les espèces et habitats de ces sites. Bonne balade !

*Mon bec fort et crochu
me permet d'accrocher
des insectes et des petites
musaraignes
sur les épines d'aubépinnes
avant de les manger.*



— La Pie-grièche écorcheur —

Offre-lui un perchoir : une branche d'aubépine, une clôture ? ... Et dessine la proie qu'elle je surveille au sol : un scarabée, un papillon, un petit campagnol ? ...

Ma fleur préférée

En préservant des prairies
humides, le Parc de la Forêt
d'Orient me protège !

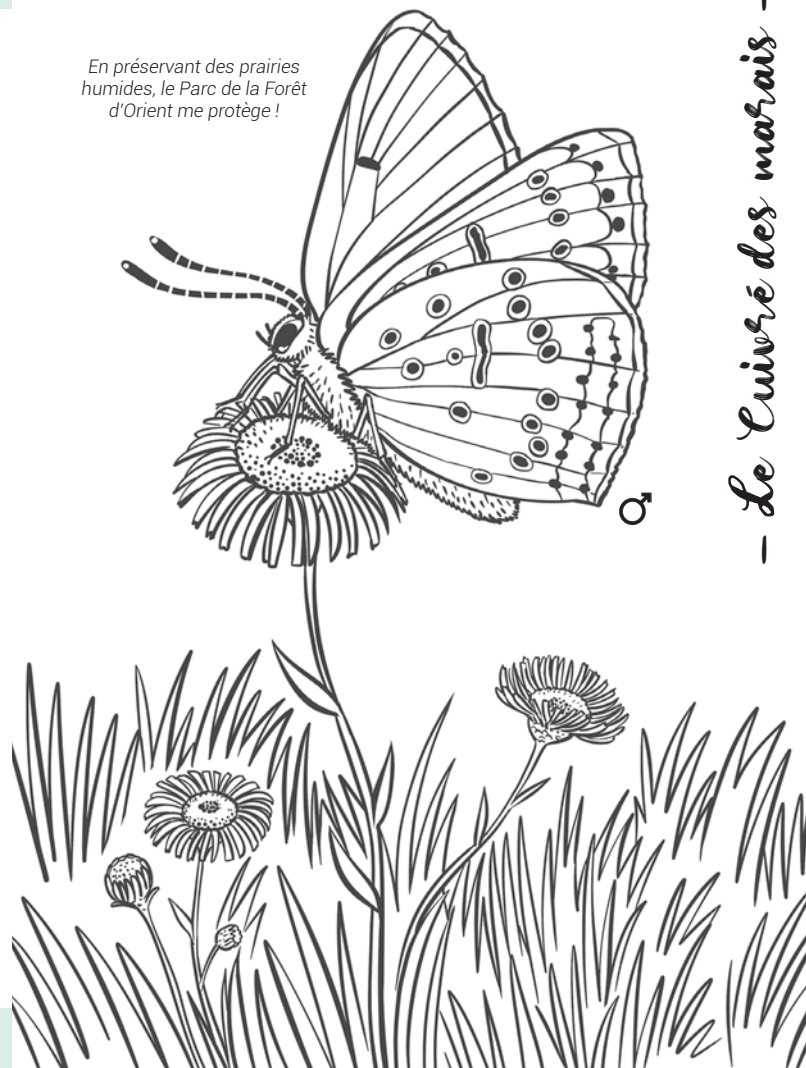

- Le Cuivré des marais -

- Le Sonneur à ventre jaune -

Dessine son repas...

En plus de mon
ventre jaune vif
taché de noir, on
me reconnaît
à mes pupilles
en forme de cœur.



Cette femelle vient de pondre ses œufs dans la mare.

Voici à quoi ils ressemblent :

Dessine les autres accrochés aux herbes...



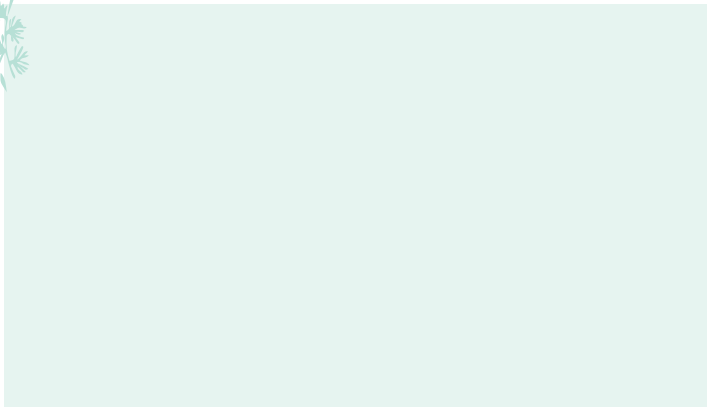

Herbier dessiné

Nom commun :

Date d'observation :



Nom commun : Date d'observation :

Fauchées ou pâturées, ces prairies servent « d'éponge » quand les rivières débordent.



- Prairie humide du PNRFO -

Redonne ses couleurs à cette prairie à molinie (*Molinia caerulea*).

- Le Chêne pédonculé -

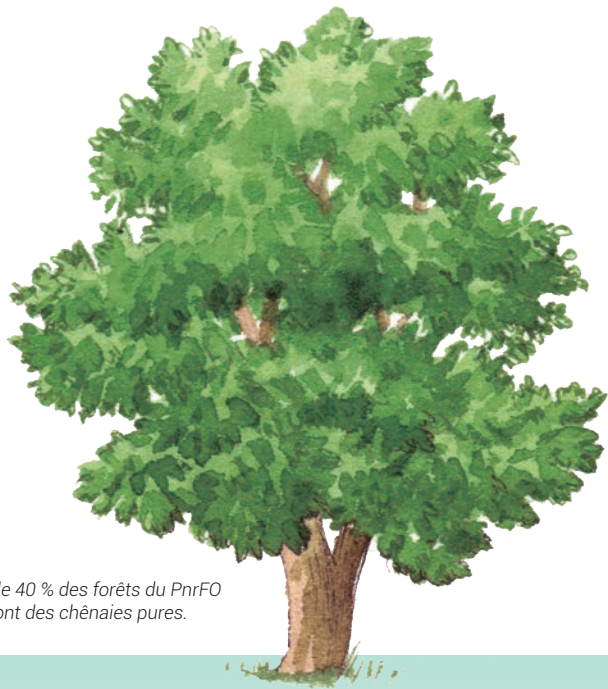

Plus de 40 % des forêts du PnrFO
sont des chênaies pures.

Ce chêne pédonculé, comme tous les grands arbres, est l'habitat
de nombreuses espèces. Imagine le réseau de ses racines profondes sous terre.

Près de ce chêne, j'ai vu :

Date d'observation :



Ma plante préférée



*On a découvert
mon existence en
faisant des recherches
dans le massif forestier
des Bas-Bois (Laubressel).*

Redonne ses couleurs à ce petit escargot emblématique des milieux humides.

- Le Vertigo de Des Moulins -

Dans les buissons, j'ai vu :

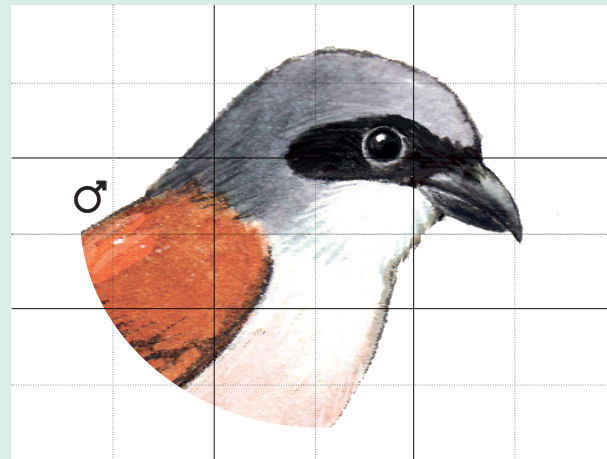

Reproduis ma tête avec son joli masque noir.

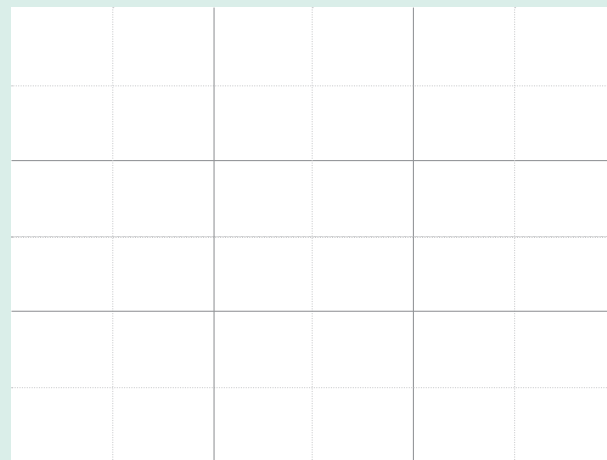

Date d'observation :



Se poser
Faire silence

Ressentir

Observer

Prendre le temps

Je dois mon nom
à mes grosses
mandibules qui évoquent
les bois d'un cerf.



À droite, essaie de compléter la partie manquante de son corps.

— Le Lucane cerf-volant —

Mon paysage préféré

A decorative border of green leaves and branches frames a white central area. The border is composed of various types of leaves and stems, creating a natural, leafy frame around the page.

- La Salamandre tachetée -



Reproduis cette salamandre en t'aidant du quadrillage.

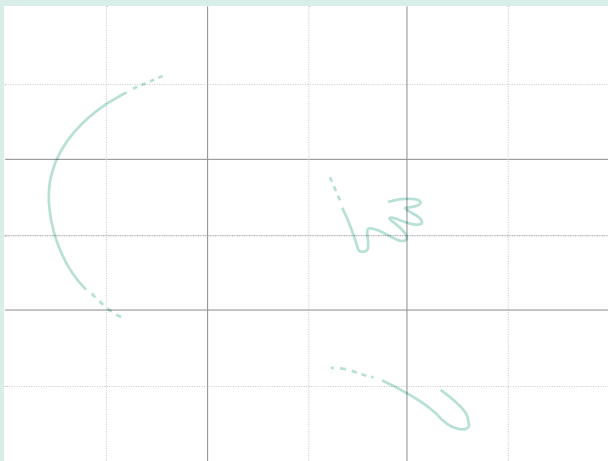

DESSINER LA NATURE, C'EST D'ABORD...

Se poser
Faire silence

Observer

Ressentir

Prendre le temps

Quelques empreintes
à relever...

Je vis dans les forêts
et les prairies,
et je raffole
des petits rongeurs.

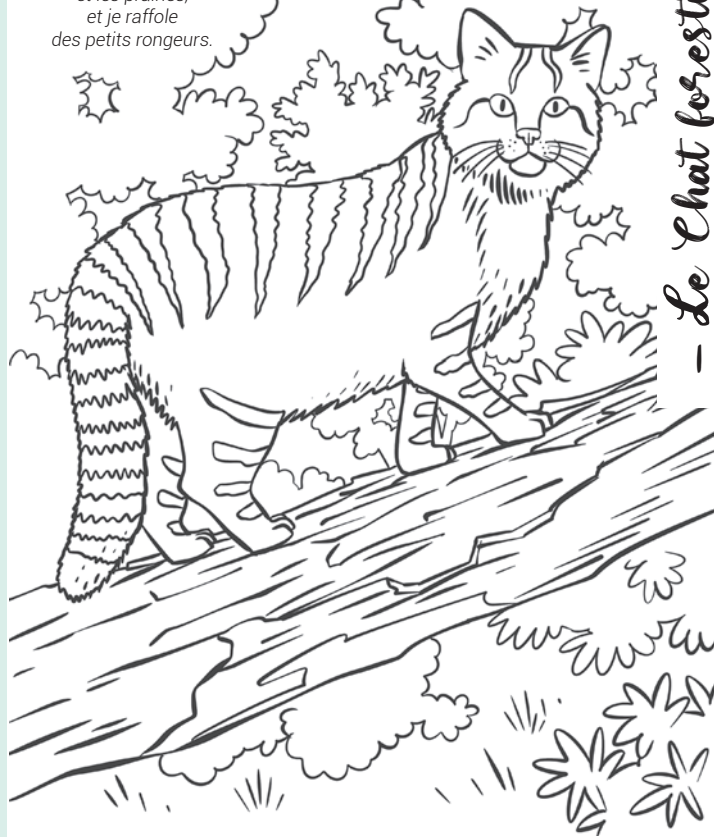

— Le Chat forestier —

Redonne ses couleurs à ce chat forestier aux aguets.

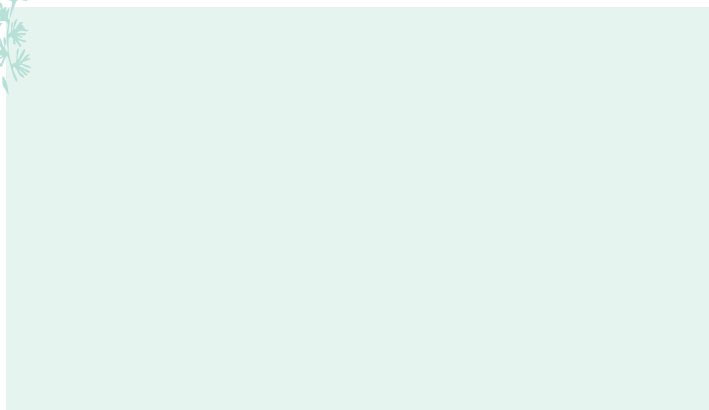

Mes oiseaux préférés

Nom commun :

Date d'observation :



Nom commun : Date d'observation :



Quand je migre en prévision du froid, je fais une halte discrète sur les lacs de la forêt d'Orient, à la fin de l'été.

— La Cigogne noire —

Dessine son reflet qui apparaît sur le lac du Temple.

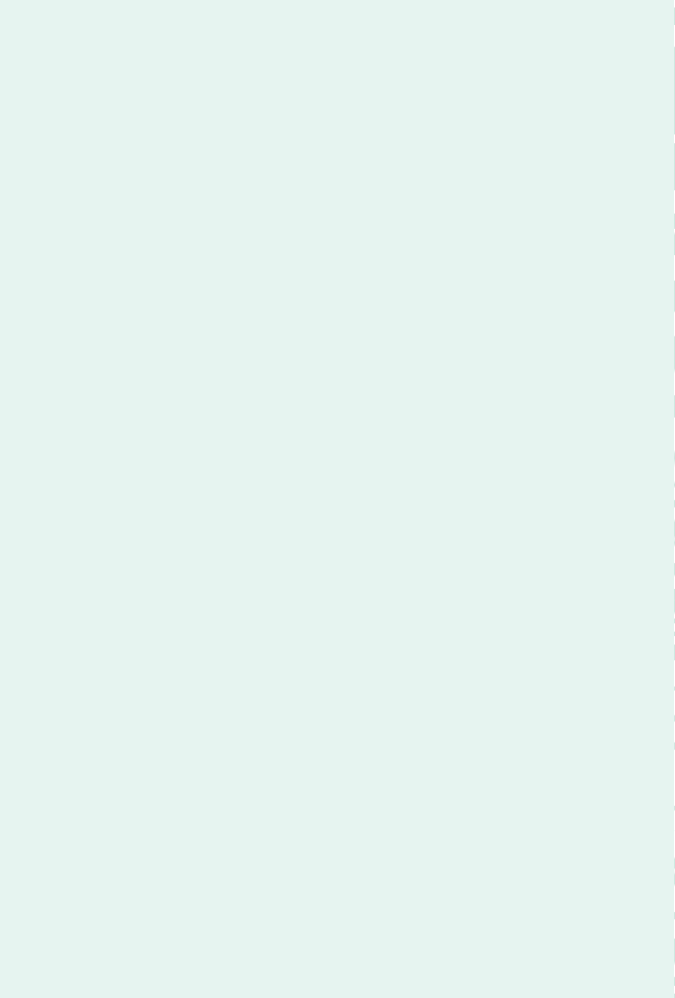

Pas très bonne nageuse, je vis dans les plaines et les bois humides.

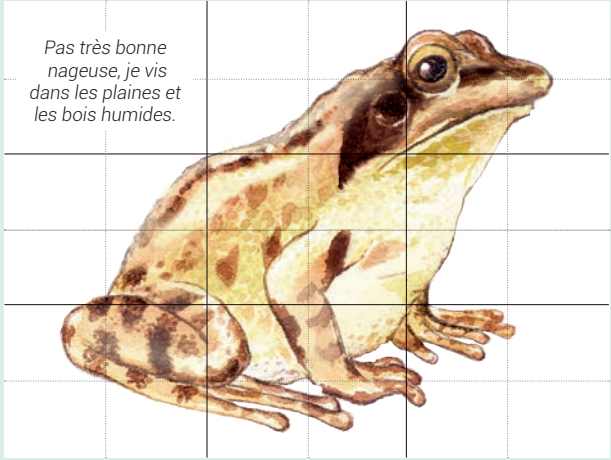

Reproduis cette grenouille agile en t'aidant du quadrillage.

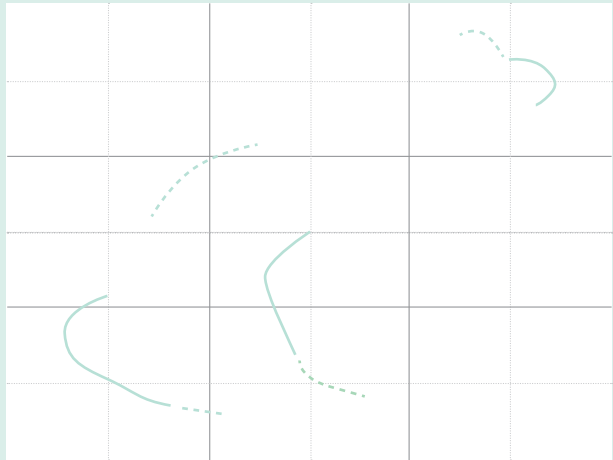

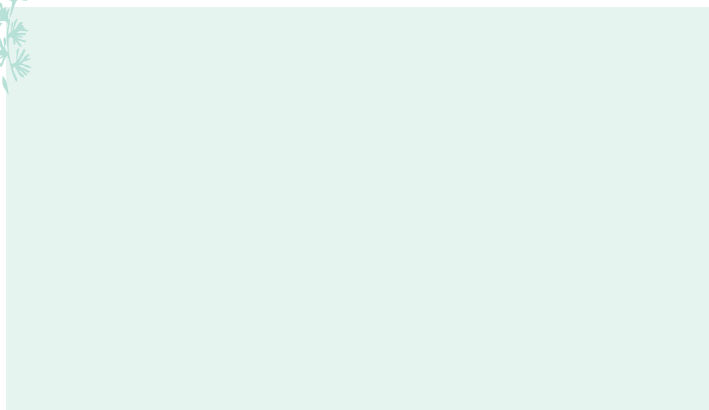

Autres insectes rencontrés

Nom commun :

Date d'observation :



Nom commun : Date d'observation :



*On me pense rare,
mais au PnrFO, je suis souvent
visible près des petits ruisseaux
aux eaux claires.*

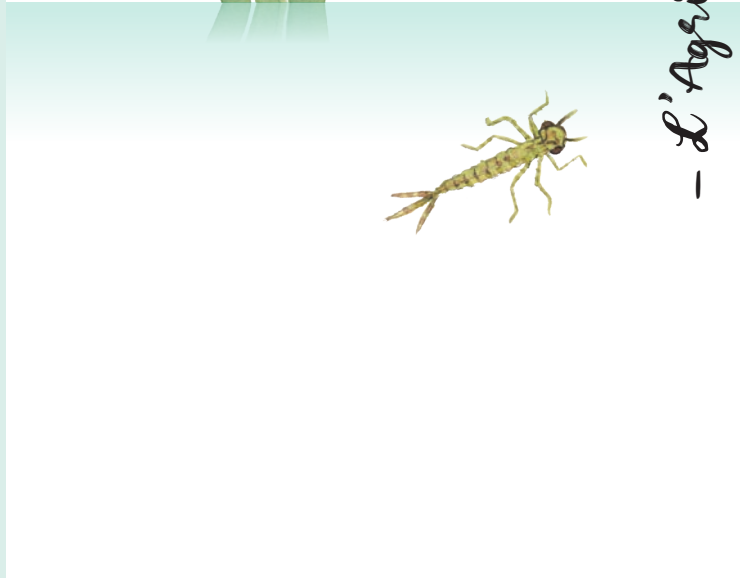

Une larve de l'agrion de Mercure chasse dans l'eau du fossé... Dessines-en d'autres !

— L' Agrion de Mercure —

- Le Grand rhinolophe -



Je suis le plus grand
des rhinolophes européens :
je mesure plus de 37 cm
les ailes déployées !

DESSINER LA NATURE, C'EST D'ABORD...

Se poser
Faire silence

Observer

Ressentir

Prendre le temps

Offre à cette chauve-souris en chasse un festin de moustiques et de papillons de nuit...

Au bord de la mare, j'ai vu :

Date d'observation :



♂

On me surnomme
« le petit dragon de la mare »
en référence
à ma grande crête.

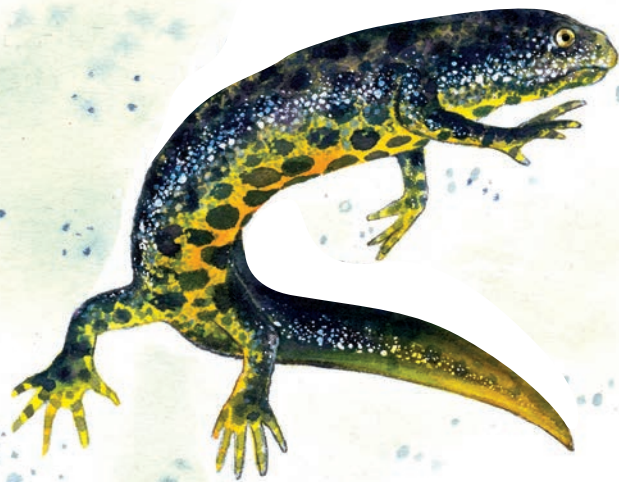

Ce triton a perdu sa fameuse crête...
Dessine-la en t'inspirant de celle de son congénère !

— Le Triton crêté —

Mes oiseaux préférés

Nom commun :

Date d'observation :

Nom commun : Date d'observation :



— Le Martin-pêcheur d'Europe —

Je guette les poissons depuis une branche au-dessus de l'eau, vous me reconnaîtrez grâce à mes plumes turquoise caractéristiques.



Le Parc naturel régional de la Forêt d'Orient a été créé en 1970, à la suite de la mise en eau du lac-réservoir Seine, comme outil d'aménagement du territoire. L'eau, la terre et la forêt ont ainsi donné naissance à un véritable espace de vie, ouvert à tous.

Les projets du Parc allient préservation de l'environnement et activités humaines, notamment par l'animation de sites Natura 2000.

Retrouvez le détail des actions du PNRFO sur :
pnr-foret-orient.fr

QU'EST-CE QU'UN PNR ?

Un Parc naturel régional est un territoire rural uni autour d'un **projet de territoire commun**. Il est labellisé par l'État pour la richesse de ses patrimoines naturels, culturels, paysagers et architecturaux remarquables.

C'est un outil d'expertise, d'animation, de pédagogie, d'échanges et de médiation au service de la protection, de la valorisation des patrimoines et du développement du territoire.

Pour inspiration, voici les espèces en couleurs, telles que vous les croiserez dans la nature





Ce carnet n'aurait pu être réalisé sans leur soutien technique et financier :



Les principaux partenaires du Parc naturel régional de la Forêt d'Orient :

La Région Grand-Est, le Département de l'Aube,
Troyes Champagne Métropole et les 58 communes du Parc.

Parc naturel régional de la Forêt d'Orient

Maison du Parc - 10 220 Piney

03 25 43 38 88 - info@pnrfo.org